Istituto Comprensivo Frattamaggiore 3°- Genoino

Via Senatore Pezzullo, 2 – 80027 Frattamaggiore (NA)

C.F.95186970638 – Tel./fax 081 8306128

Casella di posta elettronica NAIC8E1OOT@ISTRUZIONE.IT

http://www.icgenoinodacquisto.gov.it/

Organigramma a.s. 2016/2017

Organigramma I.C. Frattamaggiore 3° Genoino

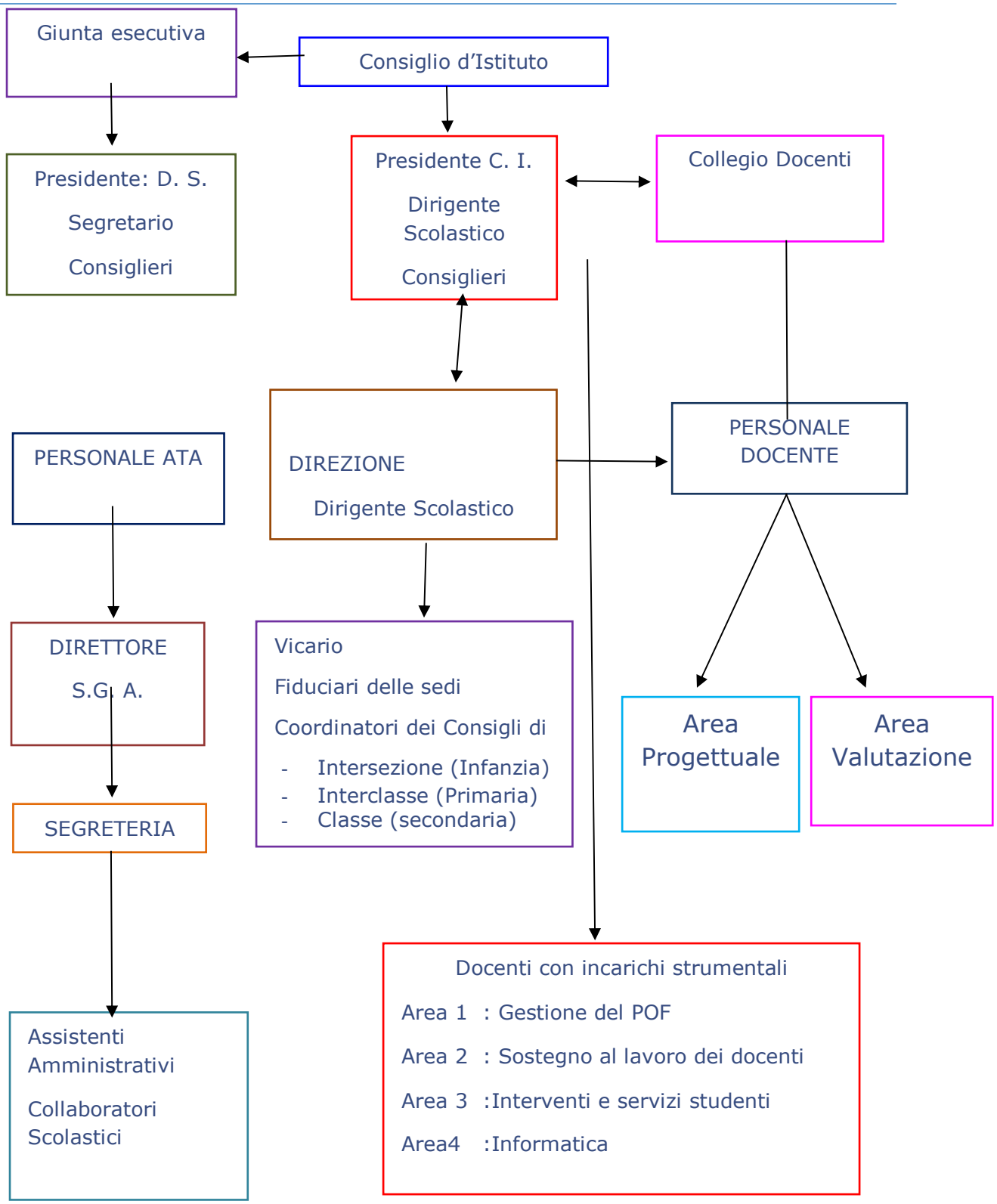

Dirigente Scolastico:

Prof.ssa Ambrosino Ersilia

Direttore Sga:

Sig.ra Buglione Rosanna

Collaboratori Del D. S.:

1° collaboratore: Prof.ssa Vitiello Silvana

2° collaboratore: Ins. Principato Lisa

Referenti Di Plesso:

Prof.ssa Vitiello Silvana per la sede di via S. Pezzullo, sec. di 1 grado

Prof.ssa Reale Lia e Prof.ssa Pezzella T. per la sede di via T. Romano, sec. di 1° grado

Ins. Petrosino Assunta sede scuola infanzia

Ins. Imbembo Giuseppina sede scuola infanzia

Ins. Principato Lisa sede scuola primaria

Funzioni Strumentali:

Area 1 "Gestione del P.O.F." : Ins. Esposito G. - Prof.ssa Granata V.

Area 2 "Sostegno al lavoro dei docenti": Prof.ssa Fabozzo G. - Ins. Russo R.

Area 3 "Interventi e servizi studenti": Prof.ssa D'Angelo O. – Ins. Cantone C.

Area 4 "Rapporti con l'esterno" : Prof.ssa Mascolo M.

Ins. Gordon Franca Maria a supporto delle 4 aree

Responsabile Sito Web – Animatore Digitale:

Prof.ssa Mascolo Maria (Scuola secondaria)

Team Digitale:

Prof.ssa Flusti D.

Prof.ssa Granata V.

Ins. Russo R.

Capi Dipartimento

Italiano: Vano S.

Matematica: Petito A.

Tecnologia: Boerio G.

Musica: Carrino R.

Ed. Fisica: Margio C.

Lingue: Grimaldi F.

Arte: Mascolo M.

Sostegno: Persico R.

Coordinatori

Consigli Di Classe (Scuola secondaria)

Docenti di Matematica per le prime classi

Docenti di Materie letterarie per le terze classi

Docenti di Materie letterarie/Lingua straniera per le seconde classi

Consigli Di Intersezione (Scuola Dell'infanzia)

Inss. Del Prete R. (3 anni) – Del Prete R. (4 anni) – Sagliano A. (5 anni)

Consigli Di Interclasse:

Inss. Russo R. (1e) – Vascone G. (2e)- Vitale C. (3e) – Frattulillo C. (4e) – Esposito T. (5e)

Gruppo Di Lavoro Per Integrazione Alunni Diversamente Abili:

Proff sse. Lupoli Maria – D'Angelo Orsola (F.S.) – Quaranta Laura

Inss. Frattulillo Carmela - Cantone Cristina – Iovine Rachele

Genitore Franzese Mariarosaria

Gruppo Per L'inclusione:

Componenti del gruppo per integrazione alunni diversamente abili

Coordinatori

Continuità:

Prof.ssa D'Angelo O.

Prof.ssa Lupoli M.

Comitato Elettorale:

Prof.ssa Vitale Maria (Secondaria)

Prof.ssa Centore Bianca (Secondaria)

Ins. Principato Lisa (Primaria)

Tutor Per Neo-immessi In Ruolo

Scuola secondaria

Prof.ssa Flusti Daniela (Prof.ssa Porritiello M.)

Referenti Visite Guidate E Viaggi D'istruzione

Prof. Brunaccini A. (Scuola Secondaria)

Ins. Credentino Lucia (Scuola Primaria)